



2024

PULLMAN CITY

HOME

TOWN

SHER

NUGG

WESTERN-FREIZEIT-THEMENPARK



Die lebende Westernstadt

PULLMAN CITY

Bayerischer Wald



- ★ KARL-MAY-SPIELE ★ EVENTS & SHOWS ★
- ★ ATTRAKTIONEN & ACTION ★ LIVE MUSIK ★
- ★ RESTAURANTS ★ ÜBERNACHTEN ★



www.pullmancity.de

WELCOME TO TOWN!

HOME OF COUNTRY.

COWBOYS AND COWGIRLS

Erleben Sie in Pullman City, der "lebenden Westernstadt", Ihr persönliches Wild-West-Abenteuer. Egal ob auf dem Abenteuer-spielplatz, bei einem geführten Stadtrundritt oder bei einer der vielfältigen Shows – hier ist garantiert für jeden Geschmack das richtige Unterhaltungsprogramm dabei!

★ WÖCHENTLICH WECHSELNDE THEMENWOCHENENDEN ★

★ MEHR ALS 250 LIVE MUSIK-ACTS IM JAHR ★

★ VIELFÄLTIGES SHOWPROGRAMM ★
AUF UNTERSCHIEDLICHEN BÜHNEN

★ ABENTEUERSPIELPLÄTZE & KINDERANIMATION ★

★ ACTION FÜR KIDS & ERWACHSENE ★

★ ÜBER 1.100 ÜBERNACHTUNGSMÖGLICHKEITEN ★

★ ERLEBNISRESTAURANTS & BARS ★

★ HIGHLIGHT ★

KARL-MAY-SPIELE PULLMAN CITY BAYERN

Der Ölprinz

Spieltermine von Juni bis September 2024

TICKETS ONLINE ODER VOR ORT

SHOWPROGRAMM

TÄGLICH WECHSELNDE SHOWS

Mit unseren täglich wechselnden Shows nehmen wir Sie mit auf eine Reise durch den Wilden Westen! Cowboys und -girls, Native Americans, freilaufende Bisons, eine Rinderherde und vieles mehr sorgt für beste Unterhaltung! Alle Shows sind im Eintrittspreis enthalten.





AMERICAN HISTORY SHOW

Lehrreich, einzigartig und beeindruckend

Mit Cowboys und -girls, Indianern, einem Rindertrieb, freilaufenden Bisons und jeder Menge Action, wird die **amerikanische Geschichte** in spannenden Szenenbildern präsentiert.



THE GREAT PULLMAN CITY SHOW

Lassen Sie sich begeistern und überraschen

Die einzigartige „**The Great Pullman City Show**“ entführt Sie in die **Welt des Wilden Westens Amerikas**. Mit historischen Szenenbildern, spektakulären Reitszenen, musikalischer Umrahmung und unterhaltsamen Einlagen des Pullman City-Showteams!

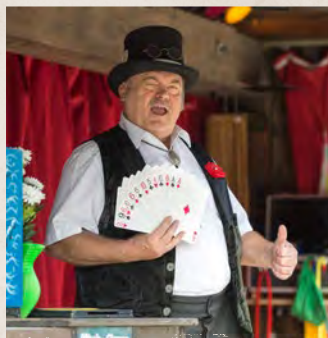

ZAUBERSHOW

Skurril, witzig, unverwechselbar komisch



INDIANISCHE KULTUR & MYTHOLOGIE

Ergreifend, spirituell, besonders



WILD WEST SHOW

Atemberaubend, spannend und unterhaltsam

Unvergessene Momente aus dem Wilden Westen: **Trickriding, Tricklasso, Messerwerfen, indianische Tänze, Jonglage mit Pistolen, Greifvogelvorführung** oder eine witzige **Hunde- und Ponyshow** werden Sie begeistern.



BITTE INFORMIEREN SICH VORAB ONLINE
ÜBER DIE TAGESAKTUELLEN SHOWS UND DEREN ZEITEN

🌐 www.pullmancity.de



KARL-MAY-SPIELE



DER ÖLPRINZ



SPIELTERMINE

JUNI - SEPT 2024

WWW.KARL-MAY-SPIELE-BAYERN.DE

SPIELTERMINE 2024

JUNI

| | |
|-------------------|-------------------|
| Sa, 22.6 · 20 Uhr | Mi, 26.6 · 18 Uhr |
| So, 23.6 · 16 Uhr | So, 30.6 · 16 Uhr |

JULI

| | | | |
|-------------------|-------------------|-------------------|-------------------|
| Do, 4.7 · 18 Uhr | So, 14.7 · 16 Uhr | Sa, 20.7 · 18 Uhr | Fr, 26.7 · 18 Uhr |
| Fr, 5.7 · 18 Uhr | Mi, 17.7 · 18 Uhr | So, 21.7 · 16 Uhr | So, 28.7 · 16 Uhr |
| So, 7.7 · 16 Uhr | Do, 18.7 · 18 Uhr | Mi, 24.7 · 18 Uhr | Di, 30.7 · 18 Uhr |
| Mi, 10.7 · 18 Uhr | Fr, 19.7 · 20 Uhr | Do, 25.7 · 18 Uhr | Mi, 31.7 · 18 Uhr |
| Do, 11.7 · 18 Uhr | | | |

AUGUST

| | | | | |
|------------------|-------------------|-------------------|-------------------|-------------------|
| Do, 1.8 · 18 Uhr | Mi, 7.8 · 18 Uhr | So, 11.8 · 16 Uhr | Do, 22.8 · 18 Uhr | Mi, 28.8 · 18 Uhr |
| Fr, 2.8 · 18 Uhr | Do, 8.8 · 18 Uhr | Di, 13.8 · 18 Uhr | Fr, 23.8 · 18 Uhr | Do, 29.8 · 18 Uhr |
| Sa, 3.8 · 18 Uhr | Fr, 9.8 · 20 Uhr | Di, 20.8 · 18 Uhr | So, 25.8 · 16 Uhr | Fr, 30.8 · 18 Uhr |
| So, 4.8 · 16 Uhr | Sa, 10.8 · 18 Uhr | Mi, 21.8 · 18 Uhr | Di, 27.8 · 18 Uhr | Sa, 31.8 · 18 Uhr |
| Di, 6.8 · 18 Uhr | | | | |

SEPTEMBER

| | |
|------------------|------------------|
| So, 1.9 · 16 Uhr | Fr, 6.9 · 18 Uhr |
| Di, 3.9 · 18 Uhr | Sa, 7.9 · 18 Uhr |
| Mi, 4.9 · 18 Uhr | So, 8.9 · 20 Uhr |
| Do, 5.9 · 18 Uhr | |



Änderungen vorbehalten.

HIGHLIGHTS

Atemberaubende Stunts & Pyrotechnik, aufwendige, authentische Kostüme, 90 Minuten Action und Unterhaltung für die ganze Familie, freilaufende Bisons, Pferde, Raubvögel, u.v.m.

IM KARL-MAY-TICKET ENTHALTEN:

- ★ Eintritt in die Westernstadt mit Abenteuerspielplätzen, Niederseilgarten, Wasserspielplatz, Restaurants & Shops
- ★ Unterhaltsame Wild-West- und Zaubershow
- ★ Live-Musik auf verschiedenen Bühnen
- ★ Karl-May-Spiele Pullman City 2024



MIKE DIETRICH - TEXTBUCHAUTOR UND REGISSEUR
INSZENIERUNG FREI NACH KARL MAY
MIT IVICA ZDRAVKOVIC ALS WINNETOU
MIT FREUNDLICHER UNTERSTÜTZUNG DES KARL-MAY-VERLAGS

ALLE INFOS, TICKETS & ZIMMERBUCHUNG

WWW.KARL-MAY-SPIELE-BAYERN.DE



Action

WILD WEST-ABENTEUER ERLEBEN
FÜR GROß UND KLEIN!

Den **El Dorado-Wasserspielplatz** erkunden, Klettern im **Niederseilgarten**, **Goldwaschen** am Wasserfall, eine Runde mit der **Westerneisenbahn** drehen oder auf den **Spielplätzen** toben – in der **Westernstadt** wird den Kids nicht langweilig!



EL DORADO WASSERSPIELPLATZ

Eine erfrischende Abkühlung



FACKELWANDERUNG



NIEDERSEILGARTEN "ADVENTURE TRAIL"

Hangeln, balancieren und klettern



GOLDWASCHEN

Wild-West-Feeling pur: Am Wasserfall nach „Gold“ schürfen



ERLEBNISSPIELPLATZ "LITTLE PULLMAN"

Das Reich der kleinen Cowboys und Cowgirls



AUTHENTIKBEREICH

LIVING HISTORY IM TAL DER WESTERNSTADT



Im Tal der Westernstadt bietet Pullman City historischen Darstellern eine Plattform, um in ihrer Freizeit (Wochenende, Urlaub etc.) die **Geschichte Amerikas** darzustellen.

Die Frauen, Männer und Kinder nehmen eine Identität aus der **Zeit zwischen 1740 und 1880** an. Die **Gebäude und Außenbereiche werden so authentisch wie möglich bewohnt, belebt, aufgebaut und gestaltet**. Gönnen Sie sich einen längeren Blick auf die Bauwerke und auch auf einzelne Gegenstände, die heutzutage kaum jemand mehr kennt.

Die Bewohner geben bei Anwesenheit gerne Auskunft und beantworten Fragen bezüglich der „alten“ **Lebensweise**, den **Traditionen** und **geschichtlichen Geschehnissen** oder des **Alltags**.

REITEN UND KUTSCHFAHRT

für Reiter & Pferdefreunde

- ★ Geführte Stadtrundritte
- ★ Kutschfahrten
- ★ Ponyreiten
- ★ Ausritte (Vorabbuchung im Town Office notwendig)

Bitte beachten Sie, dass aufgrund von Events der Reitbetrieb manchmal eingeschränkt oder gar nicht stattfindet. Informieren Sie sich vorab online oder im Town Office.



PULLMAN KIDS CLUB

Spiel, Spaß, Tanz und Unterhaltung im Big Tipi



TERMINE 2024

JANUAR

| | | | |
|----|----|--|--|
| 01 | MO | Special Christmas Week // Happy New Year Party | |
| 02 | DI | Wild-West-Winter // Country Week | |
| 03 | MI | Wild-West-Winter // Country Week | |
| 04 | DO | Wild-West-Winter // Country Week | |
| 05 | FR | Wild-West-Winter // Country Week | |
| 06 | SA | Wild-West-Winter // Country Week | |
| 07 | SO | Wild-West-Winter // Family Day | |
| 08 | MO | | |
| 09 | DI | | |
| 10 | MI | | |
| 11 | DO | | |
| 12 | FR | Wild-West-Winter // Rockabilly Weekend | |
| 13 | SA | Wild-West-Winter // Rockabilly Weekend | |
| 14 | SO | Wild-West-Winter // Family Day | |
| 15 | MO | | |
| 16 | DI | | |
| 17 | MI | | |
| 18 | DO | | |
| 19 | FR | Wild-West-Winter // Rock Weekend | |
| 20 | SA | Wild-West-Winter // Rock Weekend | |
| 21 | SO | Wild-West-Winter // Family Day | |
| 22 | MO | | |
| 23 | DI | | |
| 24 | MI | | |
| 25 | DO | | |
| 26 | FR | Wild-West-Winter // Country Line Dance Weekend | |
| 27 | SA | Wild-West-Winter // Country Line Dance Weekend | |
| 28 | SO | Wild-West-Winter // Family Day | |
| 29 | MO | | |
| 30 | DI | | |
| 31 | MI | | |

FEBRUAR

| | | | |
|----|----|--|--|
| 01 | DO | | |
| 02 | FR | Wild-West-Winter // History Winter | |
| 03 | SA | Wild-West-Winter // History Winter | |
| 04 | SO | Wild-West-Winter // Family Day | |
| 05 | MO | | |
| 06 | DI | | |
| 07 | MI | | |
| 08 | DO | | |
| 09 | FR | Wild-West-Winter // Country Music Friday | |
| 10 | SA | Wild-West-Winter // Kids Fasching | |
| 11 | SO | Wild-West-Winter // Family Day | |
| 12 | MO | | |
| 13 | DI | | |
| 14 | MI | | |
| 15 | DO | | |
| 16 | FR | Wild-West-Winter // Country Music Friday | |
| 17 | SA | Wild-West-Winter // Trachtentag | |
| 18 | SO | | |
| 19 | MO | | |
| 20 | DI | | |
| 21 | MI | | |
| 22 | DO | | |
| 23 | FR | | |
| 24 | SA | | |
| 25 | SO | | |
| 26 | MO | | |
| 27 | DI | | |
| 28 | MI | | |
| 29 | DO | | |

Geschlossen Geöffnet - eventspezifisch
 Geöffnet / externe Veranstaltung

MÄRZ

| | | | |
|----|----|---|--|
| 01 | FR | | |
| 02 | SA | Camper Saloon - Wild West Wohnmobil Weekend | |
| 03 | SO | Camper Saloon - Wild West Wohnmobil Weekend | |
| 04 | MO | | |
| 05 | DI | | |
| 06 | MI | | |
| 07 | DO | | |
| 08 | FR | HoamatJob - Die Job- & Ausbildungsmesse | |
| 09 | SA | HoamatJob - Die Job- & Ausbildungsmesse | |
| 10 | SO | | |
| 11 | MO | | |
| 12 | DI | | |
| 13 | MI | | |
| 14 | DO | | |
| 15 | FR | St. Patrick's Festival | |
| 16 | SA | St. Patrick's Festival | |
| 17 | SO | | |
| 18 | MO | | |
| 19 | DI | | |
| 20 | MI | | |
| 21 | DO | | |
| 22 | FR | Saisonstart // Hist. Tanzabend // Frühlingsrendezvous | |
| 23 | SA | Saisonstart // Frühlingsrendezvous // Rinderkurs mit Ute Holm | |
| 24 | SO | Saisonstart // Frühlingsrendezvous // Rinderkurs mit Ute Holm | |
| 25 | MO | | |
| 26 | DI | | |
| 27 | MI | | |
| 28 | DO | | |
| 29 | FR | | |
| 30 | SA | | |
| 31 | SO | Ostern Family Special | |

Bayerische Ferien:
 12.2. - 16.2. Faschingsferien
 25.3. - 6.4. Osterferien

APRIL

| | | | |
|----|----|--|--|
| 01 | MO | Ostern Family Special | |
| 02 | DI | | |
| 03 | MI | | |
| 04 | DO | | |
| 05 | FR | Rockabilly Weekend | |
| 06 | SA | Rockabilly Weekend | |
| 07 | SO | Familiensonntag | |
| 08 | MO | | |
| 09 | DI | | |
| 10 | MI | | |
| 11 | DO | | |
| 12 | FR | Country Weekend | |
| 13 | SA | Country Weekend | |
| 14 | SO | Familiensonntag | |
| 15 | MO | | |
| 16 | DI | | |
| 17 | MI | | |
| 18 | DO | | |
| 19 | FR | Bikers Weekend | |
| 20 | SA | Bikers Weekend | |
| 21 | SO | Familiensonntag | |
| 22 | MO | | |
| 23 | DI | | |
| 24 | MI | | |
| 25 | DO | | |
| 26 | FR | Line Dance Special // Country Weekend | |
| 27 | SA | Line Dance Special // Country Weekend // Orientierungsritt | |
| 28 | SO | Line Dance Special | |
| 29 | MO | | |
| 30 | DI | Hexenlauf | |

Bayerische Feiertage:
 1.1. Neujahr // 6.1. Heilige Drei Könige
 29.3. Karfreitag // 31.3. Ostersonntag
 1.4. Ostermontag



MAI

| | | |
|----|----|--|
| 01 | MI | |
| 02 | DO | |
| 03 | FR | |
| 04 | SA | Starke Pferde |
| 05 | SO | Starke Pferde |
| 06 | MO | |
| 07 | DI | |
| 08 | MI | US Car-Treffen |
| 09 | DO | US Car-Treffen // Vatertag |
| 10 | FR | US Car-Treffen |
| 11 | SA | US Car-Treffen |
| 12 | SO | Familiensonntag // Muttertag |
| 13 | MO | |
| 14 | DI | |
| 15 | MI | |
| 16 | DO | |
| 17 | FR | |
| 18 | SA | Highland Games |
| 19 | SO | Highland Games |
| 20 | MO | |
| 21 | DI | |
| 22 | MI | |
| 23 | DO | |
| 24 | FR | Pullman Music Festival |
| 25 | SA | Pullman Music Festival |
| 26 | SO | |
| 27 | MO | |
| 28 | DI | |
| 29 | MI | |
| 30 | DO | Oldstyle & History Weekend |
| 31 | FR | Oldstyle & History Weekend // Historischer Tanzabend |

JUNI

| | | |
|----|----|--|
| 01 | SA | Oldstyle & History Weekend |
| 02 | SO | Familiensonntag |
| 03 | MO | |
| 04 | DI | |
| 05 | MI | |
| 06 | DO | |
| 07 | FR | Pullman in Flames |
| 08 | SA | Pullman in Flames // Hufeisenwurfturnier |
| 09 | SO | Familiensonntag |
| 10 | MO | |
| 11 | DI | |
| 12 | MI | |
| 13 | DO | |
| 14 | FR | Rock'n'Roll & Boogie Woogie |
| 15 | SA | Rock'n'Roll & Boogie Woogie |
| 16 | SO | Familiensonntag |
| 17 | MO | |
| 18 | DI | |
| 19 | MI | |
| 20 | DO | |
| 21 | FR | |
| 22 | SA | Karl-May-Weekend |
| 23 | SO | Karl-May-Weekend |
| 24 | MO | |
| 25 | DI | |
| 26 | MI | |
| 27 | DO | Harley Treffen |
| 28 | FR | Harley Treffen |
| 29 | SA | Harley Treffen |
| 30 | SO | |

JULI

| | | |
|----|----|------------------------------|
| 01 | MO | |
| 02 | DI | |
| 03 | MI | |
| 04 | DO | |
| 05 | FR | |
| 06 | SA | Fluch der Piraten |
| 07 | SO | Fluch der Piraten |
| 08 | MO | |
| 09 | DI | |
| 10 | MI | |
| 11 | DO | Country Music Festival |
| 12 | FR | Country Music Festival |
| 13 | SA | Country Music Festival |
| 14 | SO | Country Music Festival |
| 15 | MO | |
| 16 | DI | |
| 17 | MI | |
| 18 | DO | |
| 19 | FR | Country Rock Weekend |
| 20 | SA | Country Rock Weekend |
| 21 | SO | |
| 22 | MO | |
| 23 | DI | |
| 24 | MI | |
| 25 | DO | |
| 26 | FR | Tage der Indianer |
| 27 | SA | Tage der Indianer // Pow Wow |
| 28 | SO | Tage der Indianer |
| 29 | MO | Tage der Indianer |
| 30 | DI | Tage der Indianer |
| 31 | MI | Tage der Indianer |

AUGUST

| | | |
|----|----|--|
| 01 | DO | Tage der Indianer |
| 02 | FR | Tage der Indianer |
| 03 | SA | Tage der Indianer // Reitkurs mit Ute Holm |
| 04 | SO | Tage der Indianer // Reitkurs mit Ute Holm |
| 05 | MO | |
| 06 | DI | |
| 07 | MI | |
| 08 | DO | |
| 09 | FR | Country Weekend |
| 10 | SA | Country Weekend |
| 11 | SO | |
| 12 | MO | |
| 13 | DI | |
| 14 | MI | |
| 15 | DO | Westernpferd |
| 16 | FR | Westernpferd |
| 17 | SA | Westernpferd |
| 18 | SO | Westernpferd |
| 19 | MO | Mexican Week |
| 20 | DI | Mexican Week |
| 21 | MI | Mexican Week |
| 22 | DO | Mexican Week |
| 23 | FR | Mexican Week |
| 24 | SA | Mexican Week // Dia de los muertos Party |
| 25 | SO | Mexican Week |
| 26 | MO | |
| 27 | DI | |
| 28 | MI | |
| 29 | DO | |
| 30 | FR | Country Rock Weekend |
| 31 | SA | Country Rock Weekend // Extreme Trail Kurs |

■ Geschlossen ■ Geöffnet - eventspezifisch

Eintritt frei für Kids bis 14 J. Boogie Woogie Workshop Line Dance Workshop Karl-May-Spieltage

Bayerische Feiertage: 1.5. Tag der Arbeit // 9.5. Christi Himmelfahrt // 19.5. Pfingstsonntag
20.5. Pfingstsonntag // 30.5. Fronleichnam // 15.8. Maria Himmelfahrt
Bayerische Ferien: 29.7. – 9.9. Sommerferien



ERLEBNISSE
FÜR JUNG
UND ALT!



SEPTEMBER

| | | | |
|----|----|---|--|
| 01 | SO | Extreme Trail Kurs | |
| 02 | MO | Kids Days | |
| 03 | DI | Kids Days | |
| 04 | MI | Kids Days | |
| 05 | DO | Kids Days | |
| 06 | FR | Kids Days | |
| 07 | SA | Herbststrendevous | |
| 08 | SO | Herbststrendevous | |
| 09 | MO | | |
| 10 | DI | | |
| 11 | MI | | |
| 12 | DO | | |
| 13 | FR | Int. Line Dance Weekend | |
| 14 | SA | Int. Line Dance Weekend | |
| 15 | SO | Int. Line Dance Weekend | |
| 16 | MO | | |
| 17 | DI | | |
| 18 | MI | | |
| 19 | DO | | |
| 20 | FR | Civil War Weekend // Ball der Uniformierten | |
| 21 | SA | Civil War Weekend | |
| 22 | SO | Familiensonntag | |
| 23 | MO | | |
| 24 | DI | | |
| 25 | MI | | |
| 26 | DO | | |
| 27 | FR | Pullman Music Festival | |
| 28 | SA | Pullman Music Festival | |
| 29 | SO | Familiensonntag | |
| 30 | MO | | |

Bayerische Feiertage:

3.10. Tag der Deutschen Einheit
1.11. Allerheiligen // 25.12. 1. Weihnachtstag
26.12. 2. Weihnachtstag

OKTOBER

| | | | |
|----|----|--------------------------------|--|
| 01 | DI | | |
| 02 | MI | | |
| 03 | DO | Rockabilly Convention | |
| 04 | FR | Rockabilly Convention | |
| 05 | SA | Rockabilly Convention | |
| 06 | SO | Familiensonntag | |
| 07 | MO | | |
| 08 | DI | | |
| 09 | MI | | |
| 10 | DO | | |
| 11 | FR | Irish & Scottish Weekend | |
| 12 | SA | Irish & Scottish Weekend | |
| 13 | SO | Familiensonntag | |
| 14 | MO | | |
| 15 | DI | | |
| 16 | MI | | |
| 17 | DO | | |
| 18 | FR | Country Weekend | |
| 19 | SA | Country Weekend | |
| 20 | SO | Familiensonntag | |
| 21 | MO | | |
| 22 | DI | | |
| 23 | MI | | |
| 24 | DO | | |
| 25 | FR | Halloween Special | |
| 26 | SA | Halloween Special + Gruselpfad | |
| 27 | SO | Halloween Special | |
| 28 | MO | Halloween Special | |
| 29 | DI | Halloween Special | |
| 30 | MI | Halloween Special | |
| 31 | DO | Halloween Special | |

Bayerische Ferien:

28.10. – 3.10. Herbstferien
23.12. – 3.1.25 Weihnachtsferien

NOVEMBER

| | | | |
|----|----|---------------------|--|
| 01 | FR | | |
| 02 | SA | Rock Night | |
| 03 | SO | Familiensonntag | |
| 04 | MO | | |
| 05 | DI | | |
| 06 | MI | | |
| 07 | DO | | |
| 08 | FR | Country Music Award | |
| 09 | SA | Country Music Award | |
| 10 | SO | Country Music Award | |
| 11 | MO | | |
| 12 | DI | | |
| 13 | MI | | |
| 14 | DO | | |
| 15 | FR | Weihnachtsmarkt | |
| 16 | SA | Weihnachtsmarkt | |
| 17 | SO | Weihnachtsmarkt | |
| 18 | MO | | |
| 19 | DI | | |
| 20 | MI | | |
| 21 | DO | | |
| 22 | FR | Weihnachtsmarkt | |
| 23 | SA | Weihnachtsmarkt | |
| 24 | SO | Weihnachtsmarkt | |
| 25 | MO | | |
| 26 | DI | | |
| 27 | MI | | |
| 28 | DO | Weihnachtsmarkt | |
| 29 | FR | Weihnachtsmarkt | |
| 30 | SA | Weihnachtsmarkt | |

Änderungen des Programms vorbehalten.

Bitte informieren Sie sich auf unserer Website
www.pullmancity.de über das aktuelle Tagesprogramm sowie Öffnungszeiten.

DEZEMBER

| | | | |
|----|----|--|---------------------|
| 01 | SO | Weihnachtsmarkt | |
| 02 | MO | | |
| 03 | DI | | |
| 04 | MI | | |
| 05 | DO | Weihnachtsmarkt | |
| 06 | FR | Weihnachtsmarkt | |
| 07 | SA | Weihnachtsmarkt | |
| 08 | SO | Weihnachtsmarkt | |
| 09 | MO | | |
| 10 | DI | | |
| 11 | MI | | |
| 12 | DO | Weihnachtsmarkt | |
| 13 | FR | Weihnachtsmarkt | |
| 14 | SA | Weihnachtsmarkt | |
| 15 | SO | Weihnachtsmarkt | |
| 16 | MO | | |
| 17 | DI | | |
| 18 | MI | | |
| 19 | DO | Weihnachtsmarkt | |
| 20 | FR | Weihnachtsmarkt | |
| 21 | SA | Weihnachtsmarkt | |
| 22 | SO | Weihnachtsmarkt | |
| 23 | MO | | |
| 24 | DI | | |
| 25 | MI | | |
| 26 | DO | Special Christmas Week // Rauhnachtsbrauch | |
| 27 | FR | Special Christmas Week // Rockabilly Night | |
| 28 | SA | Special Christmas Week // Bayerischer Abend | |
| 29 | SO | Special Christmas Week // Rock Night | |
| 30 | MO | Special Christmas Week // Classic Country | |
| 31 | DI | Special Christmas Week // Silvesterparty | |
| 01 | MI | Special Christmas Week // Happy New Year Party | ENTRITT FREI |



SPECIAL
Christmas
 WEEK

"STILLE NACHT, HEILIGE NACHT" -
 NICHT IN PULLMAN CITY

EINZIGARTIG, ROMANTISCH -
 EIN MUSS FÜR DIE GANZE FAMILIE

Beim Deutsch-Amerikanischen Weihnachtsmarkt zeigt sich die Westernstadt alljährlich von ihrer romantischsten Seite. Zaubhafte Waldweihnacht, musikalische Country Christmas Shows, ein singender Weihnachtsmann, Plätzchen, Handwerks-, Deko-, Punsch- und Glühweinstände machen einen Bummel durch die bunt beleuchtete Westernstadt zu einem einzigartigen Erlebnis.

| | | |
|------------|------------|--------------|
| 15.-17.11. | 22.-24.11. | 28.11.-1.12. |
| 5.-8.12. | 12.-15.12. | 19.-22.12. |

**BUDEN
 UND STÄNDE**

DO 16 - 21 Uhr
 FR 13 - 21 Uhr
 SA 11.30 - 21.30 Uhr
 SO 11 - 20 Uhr



LICHTERTUNNEL



COUNTRY CHRISTMAS SHOWS

Preise, Programm und Infos unter www.pullmancity.de

- 26.12. RAUHNACHTSBRUCH
- 27.12. ROCKABILLY NIGHT
- 28.12. BAYERISCHER ABEND
- 29.12. ROCK NIGHT
- 30.12. CLASSIC COUNTRY
- 31.12. SILVESTERPARTY
- 1.1. HAPPY NEW YEAR EINTRITT FREI!



- 2.-5.1. COUNTRY WEEK
- 6.1. FAMILY DAY
- 10.-11.1. ROCKABILLY WEEKEND
- 12.1. FAMILY DAY
- 17.-18.1. ROCK WEEKEND
- 19.1. FAMILY DAY
- 24.-25.1. COUNTRY LINE DANCE WEEKEND
- 26.1. FAMILY DAY
- 31.1-1.2. HISTORY WINTER
- 2.2. FAMILY DAY
- 7.-8.2. COUNTRY WEEKEND
- 9.2. FAMILY DAY
- 14.2. COUNTRY MUSIC FRIDAY
- 15.2. TRACHTENTAG
- 16.2. FAMILY DAY
- 28.2. COUNTRY MUSIC FRIDAY
- 1.3. KINDERFASCHING

SONDERÖFFNUNGEN

GRUPPENANGEBOTE

MIT DER GRUPPE IN DEN WILDEN WESTEN

Mit unserer Erfahrung machen wir Ihren Ausflug zu einem unvergesslichen Erlebnis für Firmen, Vereine und Gruppen aller Art.

speziell für

- ★ Bus- und Gruppenreisen
- ★ Firmenevents und Tagungen
- ★ Vereinsausflüge
- ★ Kinder- und Schulausflüge
- ★ Hochzeiten, Trauungen, Wiederversprechen
- ★ Junggesell(inn)enabschiede
- ★ Weihnachtsfeiern
- ★ Geburtstagsfeiern

HOLEN SIE SICH IHR INDIVIDUELLES ANGEBOT



RESTAURANTS & BARS

FÜR DEN GAUMEN UND FÜR'S AUGE

Vom Bisonsteak über leckere Tortillas bis hin zum saftigen Schweinebraten – unsere Restaurants sind immer ein Erlebnis. Entlang der Main Street haben Sie zudem eine hervorragende Sicht auf das Geschehen und das Showprogramm der Westernstadt. Abends laden unsere Bars zum Verweilen ein.



MUSIC AND DANCE HALL

Lecker essen bei Country, Rock 'n' Roll & Rockabilly Live Musik

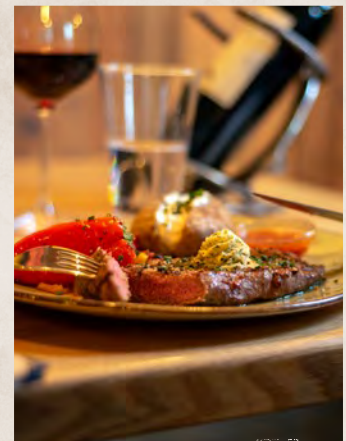

SCARLETT'S

Südstaatenflair mit Blick auf die Main Street

RODEO STEAKHOUSE

mit garantierter Rodeo-Ranch-Qualität



BLACK BISON SALOON

Rustikales Restaurant mit Bar



CANTINA MEXICANA

Ausgezeichnete, mexikanische Gerichte



COFFEE & PIZZA



CRÊPES & SCHOKOFRÜCHTE



PINACOLADA BAR

Cocktails, Longdrinks und Party



HUDSON BAY

Urig, rustikal und gemütlich

ÜBERNACHTEN

ÜBER 1.100 ÜBERNACHTUNGSMÖGLICHKEITEN

Gönnen Sie sich die Annehmlichkeiten des noblen **Palace Hotels** inmitten der Main Street, träumen Sie bei mexikanischem Flair im **Hotel La Hacienda** oder genießen Sie den Komfort einer der gemütlichen **Blockhütten!** Indian Spirit erleben Sie in einem **Tipi** hautnah.

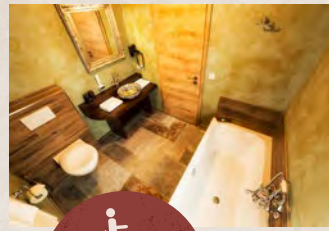

HOTEL LA HACIENDA

Mexikanischer Flair in modernem Stil

DETAILS UND BUCHUNGEN:

✉ uebernachtung@pullmancity.de · ☎ +49 (0) 85 44 / 97 49 50

🌐 www.pullmancity.de/uebernachten

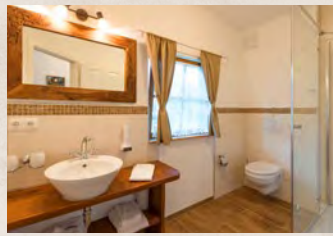
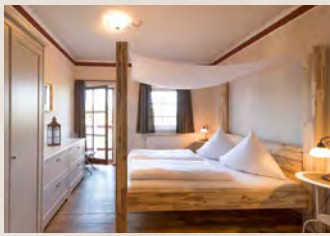

❧ **PALACE HOTEL** ❧
Western-Feeling hautnah



❧ **BLOCKHÜTTEN** ❧
Gemütlich und urig
★ Lodge ★ Wrangler



❧ **TIPIS** ❧
Indian Spirit erleben



❧ **COUNTRY HOUSES** ❧
Das gewisse Extra an Komfort und Exklusivität



❧ **PULLMAN FERIENPARK** ❧
Direkt am Freizeitpark mit viel Komfort

Am Rande der Westernstadt befindet sich der Pullman-Ferienpark mit 60 gemütlichen Ferienwohnungen in den Kategorien Economy, Comfort und Premium. Genießen Sie den Komfort eines **zweistöckigen Ferienhauses mit knapp 60m²** für bis zu sechs Personen.



❧ **GROSSES FRÜHSTÜCKSBUFFET** ❧
von 8 bis 11 Uhr

INFOS UND BUCHUNG FERIENPARK:

✉ info@pullmancity-ferienpark.de ☎ +49 (0) 85 44 / 97 46 42

🌐 www.pullmancity-ferienpark.de

EINTRITTSPREISE 2024

DIE PREISE IM WILDEN WESTEN

JETZT
TICKETS ONLINE
SICHERN!

★ ERMÄSSIGUNGEN ★

Gültig auf den jeweiligen geltenden Eintrittspreis – gegen Vorlage des Ausweises

| | |
|---|------------|
| Senioren ab 65 Jahren | 20% Rabatt |
| 80% Schwerbehinderung | 20% Rabatt |
| Schüler und Studenten | 20% Rabatt |
| Rollstuhlfahrer | 20% Rabatt |
| Begleitpersonen Eindruck bei „B“ im Ausweis | frei |
| Geburtstagskinder | frei |
| Wanderreiter | frei |

★ TAGESKARTEN ★

| | Regulär | Saison | Karl-May |
|---|---------|---------|----------|
| Erwachsene ab 15 Jahre | 25,00 € | 29,50 € | 37,50 € |
| Kinder/Jugendliche 4–14 Jahre | 13,50 € | 14,00 € | 18,00 € |
| Familienkarte 2 Erw. + eigene Kinder bis 14 Jahre | 53,00 € | 61,50 € | 85,50 € |
| Hunde an der Leine | 1,50 € | 1,50 € | 1,50 € |

★ EINTRITT FÜR ÜBERNACHTUNGSGÄSTE ★

Eintritt gültig für gesamten Aufenthalt. Der Karl-May-Preis gilt, wenn der Übernachtungsgast an einem Tag des Aufenthalts die Möglichkeit hat, die Karl-May-Spiele zu sehen.

| | Regulär | Saison | Karl-May |
|--------------------------------------|---------|---------|----------|
| Erwachsene ab 15 Jahre | 25,00 € | 25,00 € | 37,50 € |
| Kinder/Jugendliche 4–14 Jahre | 13,50 € | 13,50 € | 18,00 € |

★ MEHRTAGESKARTEN ★

| | Regulär | Saison | Karl-May |
|--|---------|---------|----------|
| 2 Tage Erwachsene ab 15 Jahre | 37,00 € | 44,00 € | 55,00 € |
| 2 Tage Kinder/Jugendliche 4–14 Jahre | 18,50 € | 20,00 € | 26,00 € |
| 2 Tage Familienkarte 2 Erw. + eigene Kinder bis 14 Jahre | 85,50 € | 96,50 € | 117,50 € |
| Jeder weitere Tag Erwachsene ab 15 Jahre | 12,00 € | 14,50 € | 16,50 € |
| Jeder weitere Tag Kinder/Jugendliche 4–14 Jahre | 4,50 € | 5,50 € | 6,50 € |

★ JAHRESKARTE ★

Gültig bei allen Highlights, ausgenommen Konzerte/Sonderveranstaltungen

| | |
|--------------------------------------|----------|
| Erwachsene ab 15 Jahre | 169,00 € |
| Kinder/Jugendliche 4–14 Jahre | 81,50 € |

★ PARKPLATZ-PREISE ★

der Familie Schramm (Es ist keine Übernachtung auf dem Parkplatz gestattet)

| | |
|---|--------|
| Tagesticket | 4,50 € |
| Wochenend-Ticket Freitag – Sonntag | 7,00 € |

★ GRUPPENKARTEN ★

Gültig bei geschlossener Bezahlung (mind. 15 Erwachsene oder 15 Kinder).

Für Gruppenkarten an Karl-May-Spieltagen kontaktieren Sie uns bitte unter gruppenevents@pullmancity.de

| | Regulär | Saison |
|--------------------------------------|------------|------------|
| Erwachsene ab 15 Jahre | je 18,50 € | je 21,50 € |
| Kinder/Jugendliche 4–14 Jahre | je 10,00 € | je 10,50 € |
| 1 Lehrer pro 15 Schüler | frei | |

Änderungen vorbehalten, Eventpreise abweichend.

ÖFFNUNGSZEITEN UND INFOS ZU DEN JEWEILS
GÜLTIGEN PREISEN FINDEN SIE ONLINE.

www.pullmancity.de

DIREKT
AN DER A3

ZWISCHEN
DEGGENDORF
UND PASSAU

WWW.LBRMEDIA.DE



POWERED BY

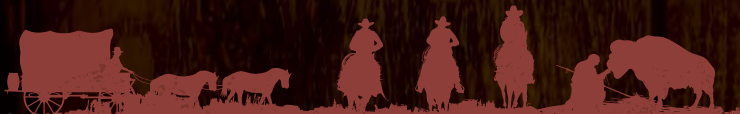

WESTERNSTADT PULLMAN CITY



Ruberting 30 ★ 94535 Eging am See ★ Deutschland
Tel. +49 (0) 8544 / 9749 0 ★ info@pullmancity.de

f @ pullmancitybayern

2023_10